Universidad de Alcalá

IEP Instituto Europeo de Psicoterapia

MÁSTER EN

PSICOTERAPIA PSICOANALÍTICA

Programa centrado en la práctica clínica

4ª EDICIÓN

Presencial y online
De enero a diciembre de 2025

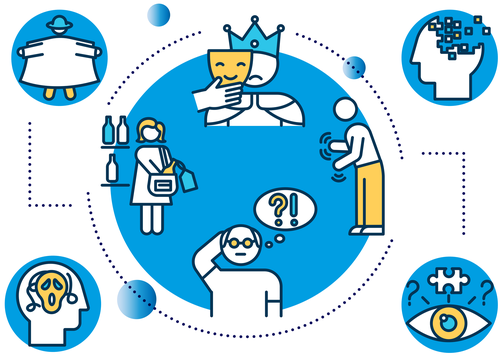

Máster en formación permanente UAH

Con el Aval Científico del Ilustre Colegio oficial de Médicos de Madrid

Ilustre Colegio Oficial de Médicos de Madrid

Actividad acreditada por el Colegio Oficial de la Psicología de Madrid y por la Federación de Psicólogos y Médicos Psicoterapeutas de España

Colegio Oficial de la Psicología de Madrid

FAPYMPE Federación de Asociaciones de Psicólogos y Médicos Psicoterapeutas de España

Actividad acredirada por la Federación Española de Asociaciones de Psicoterapeutas

FEAP federación española de asociaciones de psicoterapeutas

SOBRE EL MÁSTER

- El objetivo principal es aprender los tres pilares de la **psicoterapia psicoanalítica**: teoría, técnica y clínica psicoanalítica.
- **Metodología dinámica** y profesorado con amplia **experiencia clínica** en el ámbito privado, en instituciones públicas y/o en **investigación en neurociencia**.
- Máster fundamentalmente clínico, con un módulo de práctica: **supervisiones**, presentaciones de casos, **sesiones clínicas**, **talleres. Prácticas** en distintas instituciones de salud mental o centros de psicoterapia.
- **Tutorización y apoyo continuado** del alumnado, facilitando el inicio del proyecto profesional o el refuerzo del mismo.
- **Máster en formación permanente de la Universidad de Alcalá** con 60 créditos ECTS.

CONTENIDOS

- **Módulo 1:** Conceptos básicos del funcionamiento psíquico y construcción de la subjetividad. **Coordinadora: María Jesús García Martín**
- **Módulo 2:** Neurociencia y psicoterapia dinámica. **Coordinador: Pedro de la Villa Polo**
- **Módulo 3:** Diagnóstico, clínica y abordaje terapéutico de los cuadros psicopatológicos. **Coordinador: Pedro Gil Corbacho**
- **Módulo 4:** La técnica en psicoterapia. **Coordinador: Agustín Béjar Trancón**
- **Módulo 5:** Psicoterapia en niños y adolescentes. **Coordinadora: Arantxa Trigueros Olmedo**
- **Módulo 6:** Intervenciones psicoterapéuticas en la clínica actual. **Coordinadora: Yolanda Trigueros Olmedo**
- **Módulo 7:** Metodología de la investigación. **Coordinador: Francisco J. Germain Martínez**
- **Módulo 8:** La práctica de la psicoterapia. **Coordinadoras: Pilar Revuelta Blanco y Pilar Pina Peña**

PROFESORADO
Profesorado con dilatada experiencia clínica, docente e investigadora. Más de 15 docentes con práctica en el sector público, privado y universitario.

DIRECTOR DEL MÁSTER
Pedro de La Villa Polo. Catedrático de la UAH. Neurocientífico
CODIRECTORA DEL MÁSTER
María Jesús García Martín. Psicóloga clínica, Psicoterapeuta, Psicoanalista
PRESIDENTE IEP
Pedro Gil Corbacho. Psiquiatra, Psicoterapeuta, Psicoanalista

DIRIGIDO A PROFESIONALES DE:
Psicología, Psicología clínica, Medicina y Psiquiatría
que busquen mayor especialización en su ejercicio clínico
Estudiantes del PIR y MIR
que quieran completar su formacion clínica.

CONTACTO E INSCRIPCIÓN

PLAZO DE INSCRIPCIÓN
ABIERTO HASTA
30 de NOVIEMBRE DE 2024

FECHAS DEL MÁSTER
ENERO A DICIEMBRE 2025
Horario:
Viernes de 16:30 a 21:00;
sábados de 10:00 a 14:30
y de 16:00 a 20:30
Quincenal

Precio: 3.900€

pedro.villa@uah.es
masterpsicoterapiauah@gmail.com

669 002 578

www.masterenpsicoterapia.org

Universidad de Alcalá

Instituto Europeo de Psicoterapia

MÁSTER EN PSICOTERAPIA PSICOANALÍTICA

Programa centrado en la práctica clínica

4ª EDICIÓN

Presencial y online
De enero a diciembre de 2025

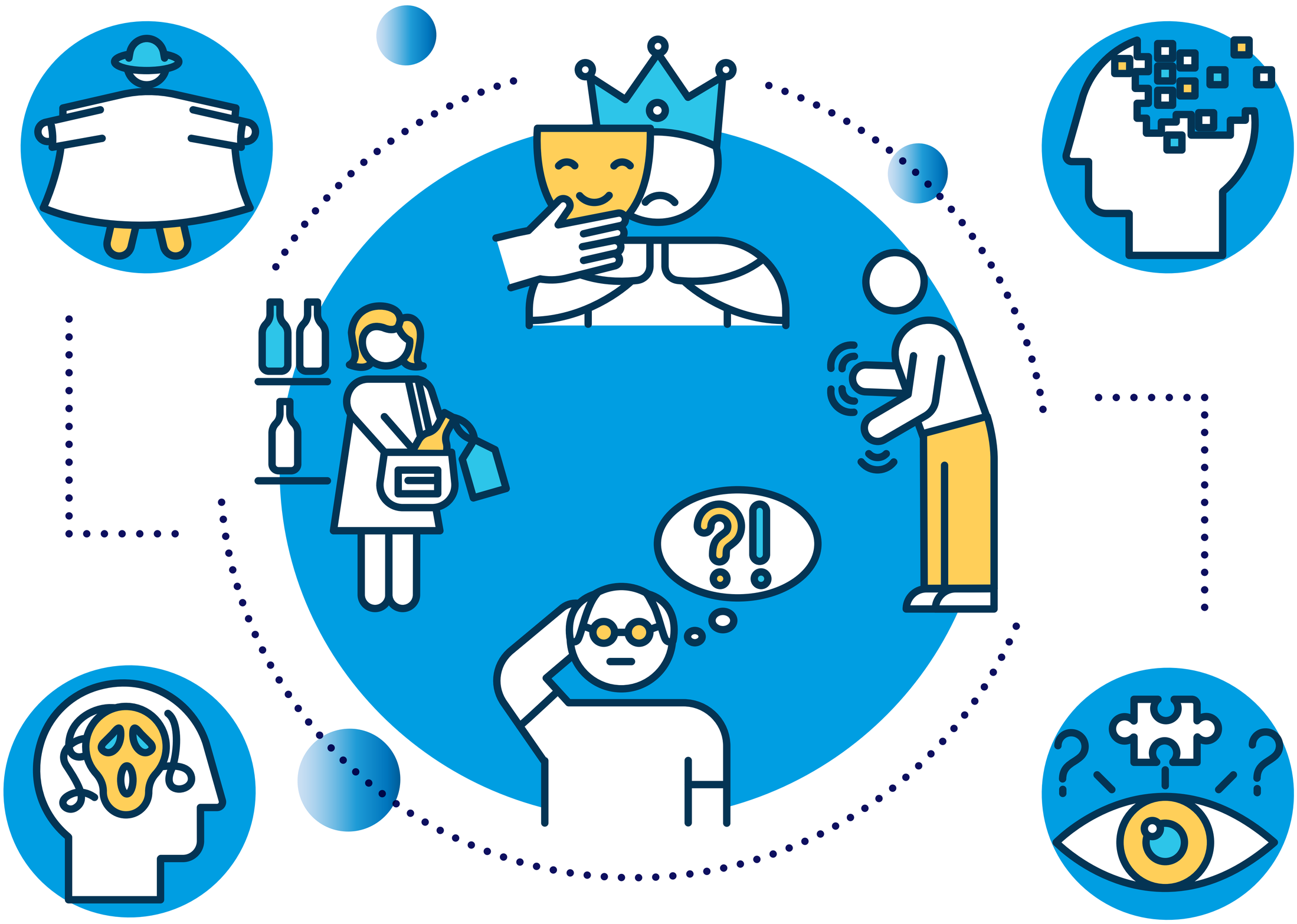

Máster en formación permanente UAH

Con el Aval Científico del Ilustre Colegio oficial de Médicos de Madrid

Actividad acreditada por el Colegio Oficial de la Psicología de Madrid y por la Federación de Psicólogos y Médicos Psicoterapeutas de España

Actividad acredirada por la Federación Española de Asociaciones de Psicoterapeutas

Ilustre Colegio Oficial de Médicos de Madrid

Colegio Oficial de la Psicología de Madrid

FAPYMPE
Federación de Asociaciones de Psicólogos y Médicos Psicoterapeutas de España

FEAP
federación española de asociaciones de psicoterapeutas

SOBRE EL MÁSTER

- El objetivo principal es aprender los tres pilares de la **psicoterapia psicoanalítica**: teoría, técnica y clínica psicoanalítica.

- **Metodología dinámica** y profesorado con amplia **experiencia clínica** en el ámbito privado, en instituciones públicas y/o en **investigación en neurociencia**.

- Máster fundamentalmente clínico, con un módulo de práctica: **supervisiones**, presentaciones de casos, **sesiones clínicas**, **talleres. Prácticas** en distintas instituciones de salud mental o centros de psicoterapia.

- **Tutorización y apoyo continuado** del alumnado, facilitando el inicio del proyecto profesional o el refuerzo del mismo.

- **Máster en formación permanente de la Universidad de Alcalá** con 60 créditos ECTS.

CONTENIDOS

- **Módulo 1:** Conceptos básicos del funcionamiento psíquico y construcción de la subjetividad. **Coordinadora: María Jesús García Martín**
- **Módulo 2:** Neurociencia y psicoterapia dinámica. **Coordinador: Pedro de la Villa Polo**
- **Módulo 3:** Diagnóstico, clínica y abordaje terapéutico de los cuadros psicopatológicos. **Coordinador: Pedro Gil Corbacho**
- **Módulo 4:** La técnica en psicoterapia. **Coordinador: Agustín Béjar Trancón**
- **Módulo 5:** Psicoterapia en niños y adolescentes. **Coordinadora: Arantxa Trigueros Olmedo**
- **Módulo 6:** Intervenciones psicoterapéuticas en la clínica actual. **Coordinadora: Yolanda Trigueros Olmedo**
- **Módulo 7:** Metodología de la investigación. **Coordinador: Francisco J. Germain Martínez**
- **Módulo 8:** La práctica de la psicoterapia. **Coordinadoras: Pilar Revuelta Blanco y Pilar Pina Peña**

PROFESORADO
Profesorado con dilatada experiencia clínica, docente e investigadora. Más de 15 docentes con práctica en el sector público, privado y universitario.

DIRECTOR DEL MÁSTER
Pedro de La Villa Polo. Catedrático de la UAH. Neurocientífico
CODIRECTORA DEL MÁSTER
María Jesús García Martín. Psicóloga clínica, Psicoterapeuta, Psicoanalista
PRESIDENTE IEP
Pedro Gil Corbacho. Psiquiatra, Psicoterapeuta, Psicoanalista

DIRIGIDO A PROFESIONALES DE:
Psicología, Psicología clínica, Medicina y Psiquiatría
que busquen mayor especialización en su ejercicio clínico
Estudiantes del PIR y MIR
que quieran completar su formacion clínica.

CONTACTO E INSCRIPCIÓN

PLAZO DE INSCRIPCIÓN
ABIERTO HASTA
30 de NOVIEMBRE DE 2024

FECHAS DEL MÁSTER
ENERO A DICIEMBRE 2025
Horario:
Viernes de 16:30 a 21:00;
sábados de 10:00 a 14:30
y de 16:00 a 20:30
Quincenal

Precio: 3.900€

pedro.villa@uah.es
masterpsicoterapiauah@gmail.com

669 002 578

www.masterenpsicoterapia.org